

令和6年度

北アルプス登山道等維持連絡協議会総会資料

総会次第

- 1 開会のことば
- 2 会長あいさつ
- 3 議長選出
- 4 議題
 - (1) 令和5年度 事業報告及び決算、会計監査報告
 - (2) 令和6年度 事業計画及び予算
 - (3) その他
- 5 議長退任
- 6 閉会のことば

日 時 : 令和6年5月21日(火) 10:10~11:00

場 所 : 松本市 梓川公民館

令和5年度 事業報告

令和5年5月8日より新型コロナウイルスの感染症法上の位置づけが2類相当から5類相当に移行した影響や夏場の天候に恵まれたことで、令和5年度の上高地への入り込み数はここ10年で最多となり、登山者も増加し山小屋のにぎわいが戻ってきたシーズンでした。

このような中、持続可能な登山道維持を実現するため、令和3年から2シーズンにわたり行われた「北アルプストレイルプログラム」の実証実験を踏まえ、本年度から協議会が単独で登山道維持協力金の収受を本格的に開始しました。

また登山道標識設置においては、長野県ふるさと信州寄付金等活用事業補助金にて道標等18基を設置することができました。

一方、令和5年の山岳遭難統計では、長野県内の山岳遭難件数は302件、遭難者数は332人となり、いずれも統計を取り始めた1954年以降で最も多くなりました。遭難で死亡した人は前年と同じ37人、けがをした人は前年より20人多い160人でした。遭難者を年代別に見ると、60歳以上の人全体が半数近くを占めており、態様別では転・滑落が88件（29%）、転倒が75件（25%）、さらに道迷いが30件（10%）で、転・滑落、転倒が依然として多くの割合を占めています。

実施内容

- 登山道維持補修
 - ・通常路線維持補修 20路線
 - ・重点路線維持補修 8路線

- 登山道標識設置 道標14基 普及啓発案内板4基

- 各会議等
 - ・総会 5月26日
 - ・事務局会議 4月12日 12月14日 2月5日 3月25日

令和5年度 歳入歳出決算書

歳入合計 39,202,171 円…(A)
 歳出合計 33,956,836 円…(B)
 歳入歳出差引残額 5,245,335 円…(C)

自 令和5年4月1日 至 令和6年3月31日

単位:円

(歳入)

科目	細目	予算額	決算額	増減
繰越金		9,334,237	9,334,237	0
負担金等	行政機関	10,000,000	10,000,000	0
	事業関係者	620,000	620,000	0
	山小屋事業者拠出金	14,717,050	14,717,050	0
	計	25,337,050	25,337,050	0
協力金※1		4,030,600	4,030,600	0
寄付金※1		500,000	500,000	0
雑収入		200	284	84
計(A)		39,202,087	39,202,171	84

(歳出)

科目	細目	路線名	予算額	決算額	増減		
事業費	通常路線維持補修	乗鞍岳歩道①	220,000	220,000	0		
		乗鞍岳歩道②	110,300	110,300	0		
		涸沢歩道	2,853,000	2,853,000	0		
		岳沢・前穂高岳歩道	671,600	671,600	0		
		奥穂高岳歩道	665,000	665,000	0		
		北穂高岳歩道	943,700	853,203	(90,497)		
		西穂高岳歩道	1,218,400	1,218,400	0		
		焼岳歩道①	388,900	388,900	0		
		焼岳歩道②	229,700	229,700	0		
		梓川左岸歩道	2,980,300	2,980,300	0		
		槍ヶ岳歩道	2,314,800	2,314,800	0		
		南岳歩道	442,700	442,700	0		
		西岳歩道	387,200	387,200	0		
		大天井岳歩道	458,200	458,200	0		
		燕岳歩道	995,600	995,600	0		
		常念岳歩道	763,400	763,400	0		
		蝶ヶ岳歩道	669,300	669,300	0		
		大滝山歩道	352,600	352,600	0		
		徳本峠歩道	847,400	847,400	0		
		有明山歩道	105,600	105,600	0		
	小計		17,617,700	17,527,203	(90,497)		
重点路線維持補修		西穂高岳歩道(焼岳分岐、丸山方面)	300,000	292,000	(8,000)		
		涸沢歩道(本谷橋上部)	1,474,358	1,117,490	(356,868)		
		北穂高岳歩道(キレット、南峰周辺)	3,416,728	3,241,566	(175,162)		
		槍ヶ岳歩道(東鎌尾根)	2,020,648	1,737,541	(283,107)		
		槍ヶ岳歩道(大槍周辺)	2,574,591	2,838,546	263,955		
		岳沢歩道(岳沢)	2,200,000	2,219,518	19,518		
		燕岳歩道(北燕・東沢)	1,518,000	808,720	(709,280)		
		常念岳歩道(一ノ沢)	1,880,000	1,657,370	(222,630)		
			小計		15,384,325	13,912,751	(1,471,574)
		道標設置		設置費	3,100,000	1,858,980	(1,241,020)
資材費等※2	(12,000,000)			(8,538,000)			
小計	3,100,000			1,858,980	(1,241,020)		
協力金対策費		650,000	342,100	(307,900)			
	小計						
計			36,752,025	33,641,034	(3,110,991)		
予備費		災害対応、研修会費等	2,000,062	284,700	(1,715,362)		
		計					
事務費		HP管理費	400,000	0	(400,000)		
		事務費	50,000	31,102	(18,898)		
		計	450,000	31,102	(418,898)		
合計(B)			39,202,087	33,956,836	(5,245,251)		
残高 決算額欄(C)=(A)-(B)				5,245,335	翌年度繰越金		

(環境省事業)

グリーンワーカー事業	山岳保全・整備	西穂高岳歩道	予算額	決算額	増減
			1,000,000	935,000	(65,000)

※1 前年協力金等を計上(12月末まで)

※2 資材費県補助金活用

令和5年度 通常路線維持補修 実施状況写真
【乗鞍歩道】階段作り、石積み直し

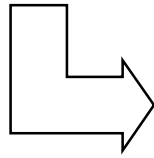

令和5年度 通常路線維持補修 実施状況写真
【湊沢歩道】雪切り作業

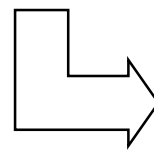

令和5年度 通常路線維持補修 実施状況写真
【岳沢・前穂高岳歩道】路肩補修作業

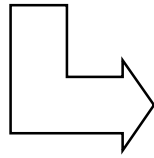

令和5年度 通常路線維持補修 実施状況写真
【奥穂高岳歩道】崩落箇所補修 石積み作業

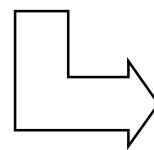

令和5年度 通常路線維持補修 実施状況写真
【西穂高岳歩道】段差整備

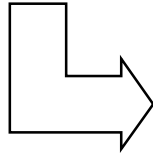

令和5年度 通常路線維持補修 実施状況写真
【北穂高岳歩道】除雪

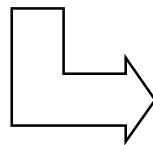

令和5年度 通常路線維持補修 実施状況写真
【大天井岳歩道】石積み、土留設置作業

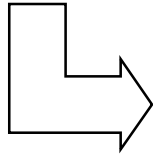

令和5年度 通常路線維持補修 実施状況写真
【南岳歩道】雪切り

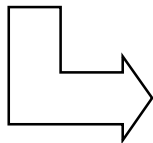

令和5年度 通常路線維持補修 実施状況写真
【梓川左岸歩道】



出水による流出土砂除去、路面整備（作業前）



出水による流出土砂除去、路面整備（作業中）



出水による流出土砂除去、路面整備（作業後）

令和5年度 通常路線維持補修 実施状況写真
【槍ヶ岳歩道】

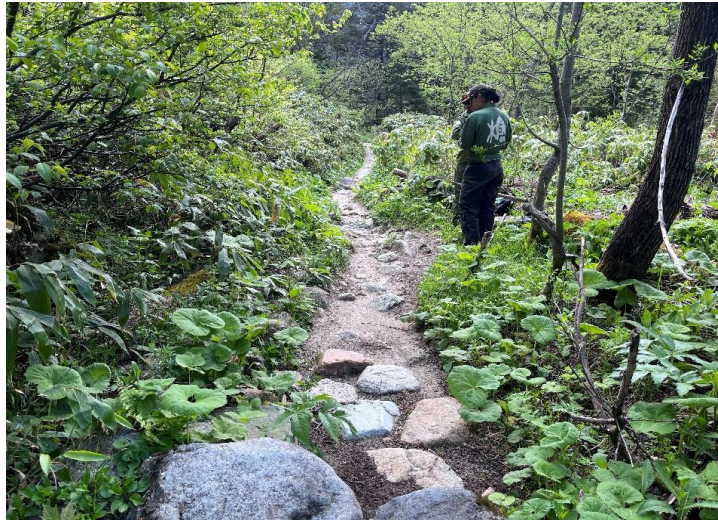

石積作業（作業前）



石積作業（作業中）



石積作業（作業後）

05/06 登山道整備 倒木処理



19: 徳本峠歩道
着手前

19: 徳本峠歩道
施工中

19: 徳本峠歩道
完成後

05/28 登山道整備 補強

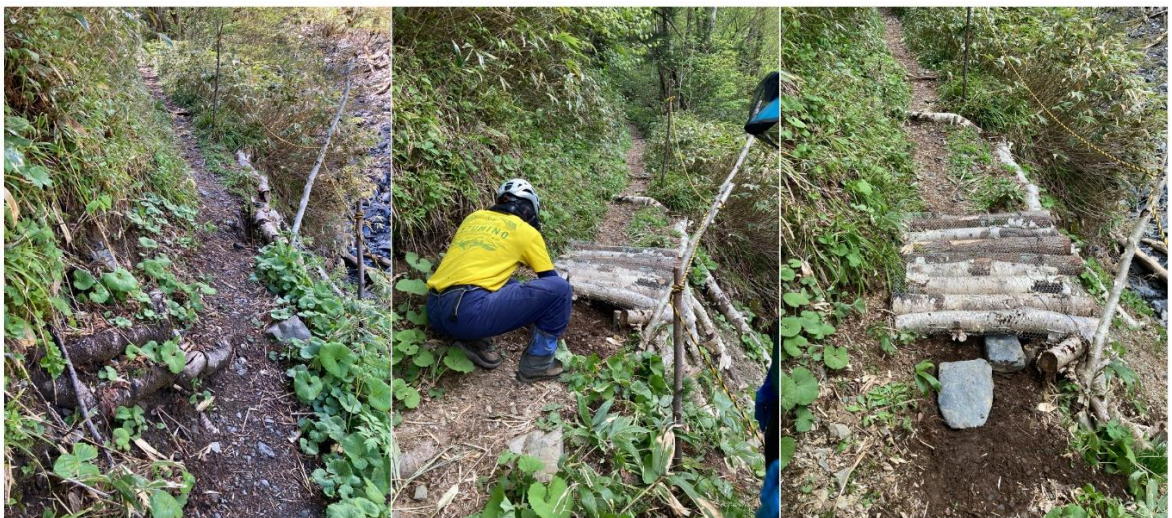

19: 徳本峠歩道
着手前

19: 徳本峠歩道
施工中

19: 徳本峠歩道
完成後

令和5年度 重点路線維持補修 実施状況写真
【西穂高岳歩道】石段作業

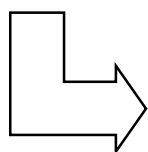
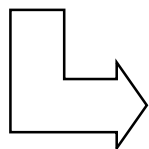

令和5年度 重点路線維持補修 実施状況写真
【槍ヶ岳歩道】木段・土留め設置、ステップ設置

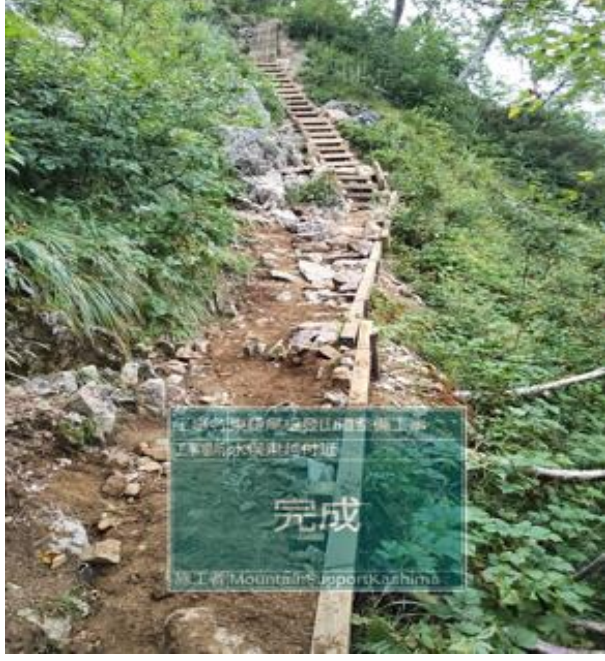

令和5年度 重点路線維持補修 実施状況写真
【岳沢・前穂高岳歩道】石積作業、木道設置作業



令和5年度 重点路線維持補修 実施状況写真
【北穂高歩道】路面整備、路肩補強



令和5年度 重点路線維持補修 実施状況写真
【湊沢歩道】段差整備

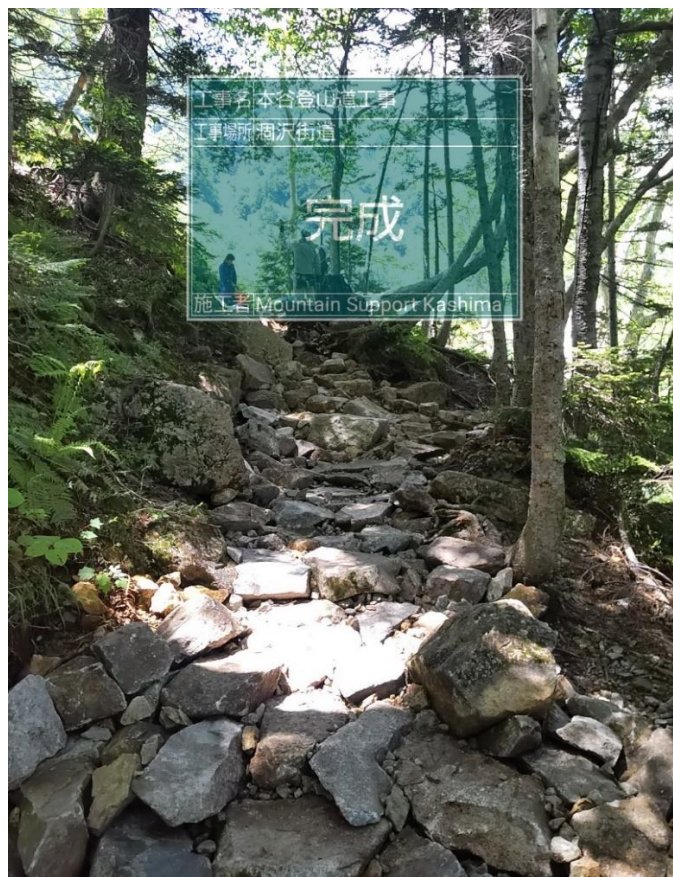

令和5年登山道標識設置箇所

○ 道標

- ・ 本谷橋、屏風のコル、天狗池、中尾峠、新中尾峠、小梨平、徳沢登山口、東天井、奥北燕平、東沢乗越、大洞沢出合、ブナ平、有明山登山口、肩ノ小屋口



○ 普及啓発案内板

- ・ 小梨平、徳沢登山口、上高地西穂高岳登山口、有明山登山口



令和5年度 会計監査報告

令和5年度における北アルプス登山道等維持連絡協議会の決算について諸帳簿、その他証拠書類を監査した結果、間違いなく適正に処理されていたことを認めたので報告します。

令和6年5月15日

監 事 (株) 涸沢ヒュッテ

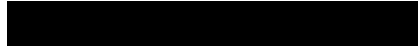

監 事 上高地観光旅館組合長



令和6年度 事業計画

令和6年度においても、北アルプスの貴重な山岳環境の保全と訪れる登山者が安全で快適な登山ができるよう登山道等の維持補修や周辺環境の保全に取り組めます。具体的には、通常路線である20路線のほか、本年度の重点路線を7路線定め、登山道の維持補修を行います。

また、登山道標識設置については、引き続き長野県ふるさと信州寄付金等活用事業補助金にて設置を行う計画です。

一方、持続可能な登山道維持を実現するため、昨年に引き続き「北アルプストレイルプログラム」に基づく協力金の収受に取り組む、参加者には協力証の配布を行います。

こうした状況の中、不特定多数の利用者からの協力金を恒常的に事業に当てることから、利用者の理解が得られるよう、経費の公平性、透明性を意識した活動が必須となっています。

予定事業

- 登山道維持補修
 - ・ 通常路線維持補修 20路線
 - ・ 重点路線維持補修 7路線

- 登山道標識設置 道標11基 普及啓発案内板3基



令和6年度 歳入歳出予算書

歳入合計 44,316,104 円
自 令和6年4月1日
至 令和7年3月31日

歳出合計 44,316,104 円

歳入歳出差引残額 0 円

単位:円

(歳入)

科目	細目	予算額	R5予算額	増減
繰越金		5,245,335	9,334,237	(4,088,902)
負担金等	行政機関	10,000,000	10,000,000	0
	事業関係者	620,000	620,000	0
	山小屋事業者拠出金	19,203,950	14,717,050	4,486,900
	計	29,823,950	25,337,050	4,486,900
協力金 ^{※1}		5,390,389	4,030,600	1,359,789
寄付金 ^{※1}		3,856,230	500,000	3,356,230
雑収入		200	200	0
計		44,316,104	39,202,087	5,114,017

(歳出)

科目	細目	路線名	予算額	R5予算額	増減
事業費	通常路線維持補修	乗鞍岳歩道①	288,800	220,000	68,800
		乗鞍岳歩道②	123,100	110,300	12,800
		潤沢歩道	3,065,300	2,853,000	212,300
		岳沢・前穂高岳歩道	759,600	671,600	88,000
		奥穂高岳歩道	1,063,500	665,000	398,500
		北穂高岳歩道	966,900	943,700	23,200
		西穂高岳歩道	1,376,800	1,218,400	158,400
		焼岳歩道①	452,500	388,900	63,600
		焼岳歩道②	205,700	229,700	(24,000)
		梓川左岸歩道	3,281,700	2,980,300	301,400
		槍ヶ岳歩道	2,381,700	2,314,800	66,900
		南岳歩道	491,400	442,700	48,700
		西岳歩道	430,900	387,200	43,700
		大天井岳歩道	533,200	458,200	75,000
		燕岳歩道	1,126,200	995,600	130,600
	常念岳歩道	921,400	763,400	158,000	
	蝶ヶ岳歩道	593,800	669,300	(75,500)	
	大滝山歩道	368,600	352,600	16,000	
	徳本峠歩道	1,006,600	847,400	159,200	
	有明山歩道	123,000	105,600	17,400	
	小計	19,560,700	17,617,700	1,943,000	
重点路線維持補修	西穂高岳歩道	中尾根トラバース	2,439,110		
	潤沢歩道	本谷屏風沢下トラバース	2,665,925		
	岳沢歩道	岳沢8番付近、風穴下	3,573,284		
	北穂高岳歩道	北穂南稜上部	3,206,560		
	燕岳歩道	北燕、東沢	1,639,000		
	常念岳歩道	胸突き八丁	1,880,000		
	蝶ヶ岳歩道	槍見ベンチ下	2,653,591		
	小計	18,057,470	15,384,325	2,673,145	
道標設置	設置費		3,100,000	3,100,000	0
	資材費等 ^{※2}		(8,000,000)	(12,000,000)	(4,000,000)
	小計		3,100,000	3,100,000	0
協力金対策費			500,000	650,000	(150,000)
	小計				(150,000)
計			41,218,170	36,752,025	4,466,145
予備費	災害対応、研修会費等		2,847,934	2,000,062	847,872
	計				
事務費	HP管理費		200,000	400,000	(200,000)
	事務費	広報、手数料等	50,000	50,000	0
	計		250,000	450,000	(200,000)
合計			44,316,104	39,202,087	5,114,017

(環境省事業)

グリーンワーカー事業	山岳保全・整備	西穂高岳歩道	予算額	R5予算額	増減
			1,000,000	1,000,000	0

※1 前年協力金等を計上(12月末日まで)

※2 資材費県補助金活用

()は減

令和6年度 役員及び会員名簿

役職	所属及び氏名	郵便番号	住 所	電 話
会長	松本市長			
副会長	安曇野市長			
顧問	中信森林管理署長			
"	環境省 中部山岳国立公園管理事務所長			
理事	自然公園財団 上高地支部所長			
"	北アルプス南部地区 遭難防止対策協会事務局長			
"	環境省 中部山岳国立公園管理事務所			
"	松本市 総合戦略局 アルプスリゾート整備本部長			
"	安曇野市 商工観光スポーツ部 観光課長			
"	上高地町会長 小林 清二			
"	北アルプス山小屋友交会会長 山田 直			
"	槍ヶ岳地区担当 穂苅 大輔			
"	穂高地区担当 小山 義秀			
"	前山地区担当 赤沼 健至			
"	上高地地区担当 山田 直			
"	西穂・岳沢地区担当 村上文俊			
"	乗鞍地区担当 町野 親生			
"	蝶・常念地区担当 山崎 直人			
監事	(株)涸沢ヒュッテ 山口 孝			
	上高地観光旅館組合長 青柳 浩一郎			
会員	西穂山荘 村上文俊			
"	穂高岳山荘 今田 恵			
"	北穂高小屋 小山 義秀			
"	涸沢小屋 芝田 洋祐			
"	涸沢ヒュッテ 小林 剛			
"	横尾山荘 山田 直			
"	槍ヶ岳観光(株) 穂苅 大輔			
"	殺生ヒュッテ・ヒュッテ西岳 百瀬 孝仁			
"	(株)燕山荘 赤沼 健至			
"	常念小屋 山田 健一郎			
"	蝶ヶ岳ヒュッテ・大滝山荘 中村 梢			
"	市営焼岳小屋 松本市長			
"	徳本峠小屋 高橋 徳美			
"	岩魚留小屋 奥原 英考			
"	冷泉小屋 村田 淳一			
"	山のひだや 中谷 肇			

※ 省略

令和6年度 役員及び会員名簿

役 職	所 属 及 び 氏 名	郵 便 番 号	住 所	電 話
"	明神館 梨子田 満		※ 省略	
"	嘉門次小屋 上 條 瑞穂			
"	市営徳沢ロッジ 松本 市長			
"	徳沢園 上 條 靖 大			
"	乗鞍岳頂上小屋 町野 親生			
"	乗鞍岳位ヶ原山荘 六辻 徹夫			
"	中の湯温泉旅館 小 林 清 二			
"	信州大学先鋭領域総合研究群 山岳科学研究拠点 松本分室			
"	明神・穂高神社 穂 高 光 雄			
オブザー バー	長野県環境部自然保護課長			
幹事	松本市代表者 1名			
"	安曇野市代表者 1名			
"	北アルプス山小屋友交会代表者 1名			
"	自然公園財団上高地支部代表者 1名			
"	中部山岳国立公園管理事務所代表 者1名			
"	中信森林管理署代表者 1名			

※ 事務局幹事：運営に関する打合せや経費の管理を担当する。内容により関係者の出席も可能とする。