

令和7年度

北アルプス登山道等維持連絡協議会総会資料

総会次第

- 1 開会のことば
- 2 会長あいさつ
- 3 議長選出
- 4 議題
 - (1) 令和6年度 事業報告及び決算、会計監査報告
 - (2) 令和7年度 事業計画及び予算
 - (3) 役員改選
 - (4) その他
- 5 議長退任
- 6 閉会のことば

日 時 : 令和7年5月20日(火) 13:30~14:30

場 所 : 松本市 梓川公民館

令和6年度 事業報告

令和6年は、全国的な猛暑や外国人観光客の入込増などにより上高地への入り込み数は約145万人を記録し、昨年の利用者数を約20万人上回り、登山者も増加し山小屋のにぎわいが戻ってきたシーズンでした。

このような中、「北アルプストレイルプログラム」の実証実験を踏まえ、5年度から協議会が単独で登山道維持協力金の収受を本格的に開始しました。

また登山道標識設置においては、長野県ふるさと信州寄付金等活用事業補助金にて道標等11基を設置することができました。

一方、5月から6月末頃にかけて発生した豪雨では梓川左岸歩道や槍ヶ岳歩道、涸沢歩道等で土砂の流出、歩道が流失等の被害をもたらしました。

令和6年の山岳遭難統計では、長野県内の山岳遭難件数は321件、遭難者数は350人となり、統計を取り始めてから最も多かった昨年を上回りました。遭難で死亡した人は前年より13人多い50人でした。態様別では転・滑落が92件(29%)、転倒が71件(22%)、疲労凍死傷が50件(16%)、さらに道迷いが46件(13%)で、転・滑落、転倒が依然として多くの割合を占めています。

実施内容

- 登山道維持補修
 - ・ 通常路線維持補修 20路線
 - ・ 重点路線維持補修 7路線

- 登山道標識設置 道標9基 普及啓発案内板2基

- 各会議等
 - ・ 総会 5月21日
 - ・ 事務局会議 12月26日、2月5日、3月12日

令和6年度 歳入歳出決算書

歳入合計 44,337,185 円…(A) 自 令和6年4月1日 至 令和7年3月31日
 歳出合計 42,110,518 円…(B)
 歳入歳出差引残額 2,226,667 円…(C)

単位:円

(歳入)

科目	細目	予算額	決算額	増	減	摘要
繰越金		5,245,335	5,245,335		0	
負担金等	行政機関	10,000,000	10,000,000		0	松本市5,000,000 安曇野市5,000,000
	事業関係者	620,000	620,000		0	自然公園財団400,000 上高地地区町会100,000 上高地観光旅館組合100,000 穂高神社 10,000 北アルプス南部地区山岳遭難防止対策協会10,000
	山小屋事業者拠出金	19,203,950	19,203,950		0	北アルプス山小屋友交会 18,096,900 上高地利用者施設(梓川左岸歩道等) 1,107,050
	計	29,823,950	29,823,950		0	
協力金 ^{※1}		5,390,389	5,391,379		990	キャッシュレス788,039 山小屋2,122,874 口座振込2,480,466
寄付金 ^{※1}		3,856,230	3,856,230		0	
雑収入		200	20,291		20,091	預金利子
計(A)		44,316,104	44,337,185		21,081	

(歳出)

科目	細目	路線名	予算額	決算額	増	減	総事業費	路線担当者
事業費	通常路線維持補修	乗鞍岳歩道①	288,800	288,800		0	684,350	乗鞍頂上小屋
		乗鞍岳歩道②	123,100	123,100		0	360,580	位ヶ原山荘
		涸沢歩道	3,065,300	3,065,300		0	3,444,650	涸沢小屋
		岳沢・前穂高岳歩道	759,600	759,600		0	933,405	岳沢小屋
		奥穂高岳歩道	1,063,500	1,063,500		0	2,000,320	穂高岳山荘
		北穂高岳歩道	966,900	966,900		0	1,046,221	北穂高小屋
		西穂高岳歩道	1,376,800	1,376,800		0	1,857,622	西穂山荘
		焼岳歩道①	452,500	452,500		0	711,935	焼岳小屋
		焼岳歩道②	205,700	205,700		0	368,599	中の湯温泉旅館
		梓川左岸歩道	3,281,700	3,281,700		0	4,943,274	横尾山荘
		槍ヶ岳歩道	2,381,700	2,381,700		0	2,852,025	槍ヶ岳山荘
		南岳歩道	491,400	433,840		(57,560)	433,840	南岳小屋
		西岳歩道	430,900	430,900		0	612,480	ヒュッテ西岳
		大天井岳歩道	533,200	533,200		0	663,520	大天井ヒュッテ
	燕山歩道	1,126,200	1,126,200		0	1,133,187	燕山荘	
	常念岳歩道	921,400	921,400		0	1,989,635	常念小屋	
	蝶ヶ岳歩道	593,800	593,800		0	934,450	蝶ヶ岳ヒュッテ	
	大滝山歩道	368,600	368,600		0	555,280	蝶ヶ岳ヒュッテ	
	徳本峠歩道	1,006,600	1,006,600		0	1,229,818	徳本峠小屋	
	有明山歩道	123,000	123,000		0	154,110	燕山荘	
	小計	19,560,700	19,503,140		(57,560)	26,909,301		
重点路線維持補修	西穂高岳歩道	2,439,110	2,442,272		3,162		西穂山荘	
	涸沢歩道	2,665,925	3,016,582		350,657		涸沢ヒュッテ	
	岳沢歩道	3,573,284	3,336,716		(236,568)		岳沢小屋	
	北穂高岳歩道	3,206,560	3,104,848		(101,712)		北穂高小屋	
	燕山歩道	1,639,000	1,620,300		(18,700)		燕山荘	
	常念岳歩道	1,880,000	2,521,420		641,420		常念小屋	
	蝶ヶ岳歩道	2,653,591	2,545,560		(108,031)		横尾山荘	
	小計	18,057,470	18,587,698		530,228			
道標設置	設置費	3,100,000	2,348,720		(751,280)			
	資材費等 ^{※2}	(8,000,000)	(6,215,000)					
	小計	3,100,000	2,348,720		(751,280)			
協力金対策費		500,000	242,500		(257,500)		協力証作成	
	小計							
計		41,218,170	40,682,058		(536,112)			
予備費	災害対応、研修会費等	2,847,934	1,346,370		(1,501,564)	-	災害・研修費	
	計							
事務費	HP管理費	200,000	53,240		(146,760)	-		
	事務費	広報、手数料等	50,000	28,850		(21,150)		
	計	250,000	82,090		(167,910)			
合計(B)		44,316,104	42,110,518		(2,205,586)			
残高 決算額欄(C)=(A)-(B)				2,226,667			翌年度繰越金	

(環境省事業)

グリーンワーカー事業	山岳保全・整備	予算額	決算額	増	減
	西穂高岳歩道ほか	1,000,000	946,000		(54,000)

※1 前年度寄付金等を計上

※2 資材費県補助金活用

()は減

令和6年度 通常路線維持補修 実施状況写真
【常念岳歩道】 がれき撤去、階段整備

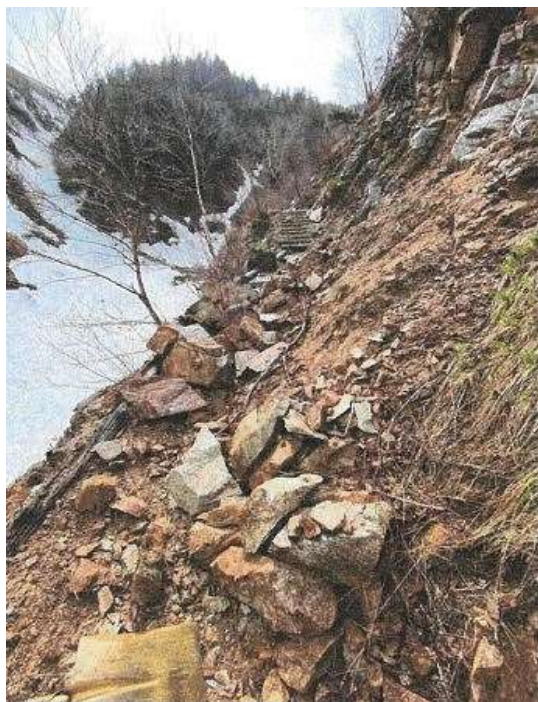

令和6年度 通常路線維持補修 実施状況写真
【焼岳歩道】 段差整備



令和6年度 通常路線維持補修 実施状況写真
【乗鞍歩道】 階段作り、石積み直し

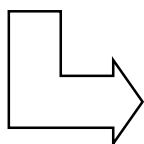

令和6年度 通常路線維持補修 実施状況写真
【燕岳歩道】 歩道整備

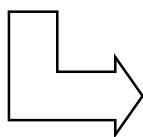

令和6年度 通常路線維持補修 実施状況写真
【西穂高岳歩道】 段差整備

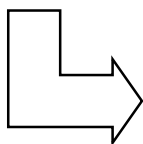

令和6年度 通常路線維持補修 実施状況写真
【北穂高岳歩道】 除雪

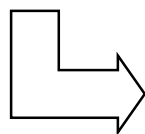

令和6年度 通常路線維持補修 実施状況写真
【梓川左岸歩道】



出水による流出土砂除去、路面整備（作業前）



出水による流出土砂除去、路面整備（作業中）



出水による流出土砂除去、路面整備（作業後）

0625 登山道整備



19: 徳本峠歩道

着手前



19: 徳本峠歩道

施工中



19: 徳本峠歩道

完成後

627 登山道整備



19: 徳本峠歩道

着手前



19: 徳本峠歩道

施工中



19: 徳本峠歩道

完成後

令和6年度 重点路線維持補修 実施状況写真
【岳沢・前穂高岳歩道】 木道設置作業



令和6年度 重点路線維持補修 実施状況写真
【酒沢歩道】 段差整備

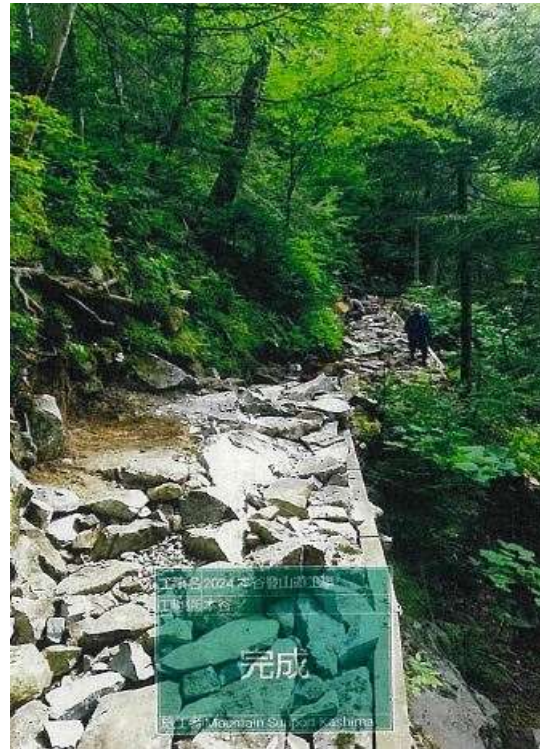
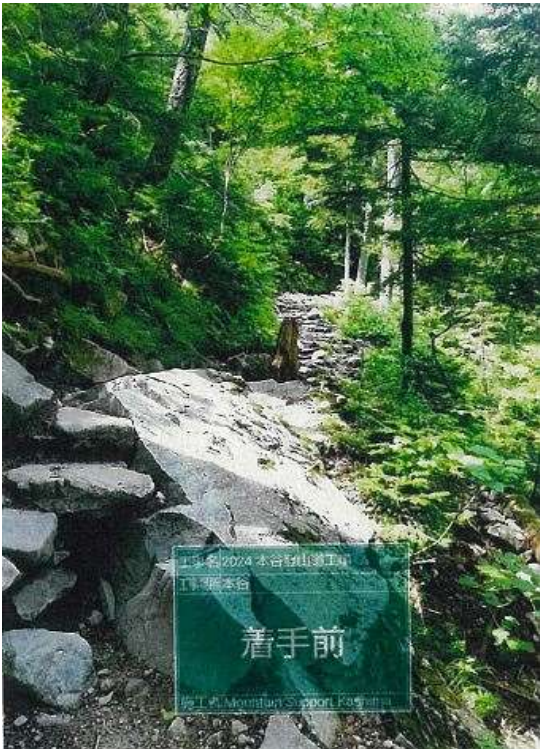
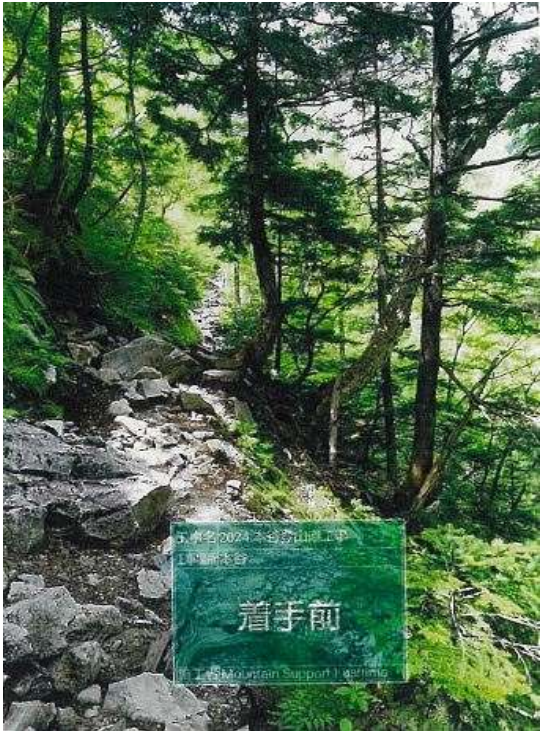

令和6年度 重点路線維持補修 実施状況写真
【燕岳歩道】

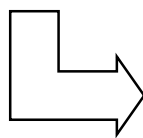
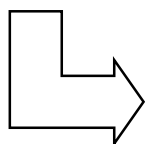

令和6年登山道標識設置箇所

○ 道標

- ・ 乗鞍岳歩道（鈴蘭橋）、燕岳歩道（大天井岳テント場）
槍ヶ岳歩道（二ノ俣・水俣乗越分岐）、西穂高岳歩道（中尾根）
常念岳歩道（常念乗越・常念岳八合目）、蝶ヶ岳歩道（まめうち平）
涸沢歩道（涸沢ヒュッテ小屋分岐）



○ 普及啓発案内板

- ・ 乗鞍岳歩道（鈴蘭橋）、上高地右岸ゲート前



感謝状贈呈者一覧（案）

令和6年度において下記の方々から寄付金を頂きましたので、感謝状の贈呈を致しました。（トレイルプログラムによる協力金は除く。）

1. 川野辺 充子 様 (東京都杉並区)
2. やまきふ共済会 様 (千葉県柏市)
3. 株式会社ヤマレコ 様 (松本市)
4. 上高地観光アソシエーション 様 (松本市)
5. 信濃毎日新聞株式会社 様 (松本市)

令和6年度 会計監査報告

令和6年度における北アルプス登山道等維持連絡協議会の決算について諸帳簿、その他証拠書類を監査した結果、間違いなく適正に処理されていたことを認めたので報告します。

令和7年 5月 9日

監 事 (株) 涸沢ヒュッテ

山口 孝



監 事 上高地観光旅館組合長

青柳 浩一郎



令和7年度 事業計画

令和7年度においても、北アルプスの貴重な山岳環境の保全と訪れる登山者が安全で快適な登山ができるよう登山道等の維持補修や周辺環境の保全に取り組めます。具体的には、通常路線である20路線のほか、本年度の重点路線を7路線定め、登山道の維持補修を行います。

また、登山道標識設置については、引き続き長野県ふるさと信州寄付金等活用事業補助金にて設置を行う計画です。

昨年に引き続き「北アルプストレイルプログラム」に基づく協力金の収受に取り組む、参加者には協力証の配布を行います。協力証については、岐阜県側、富山県側より活用意向があり、本年度から中部山岳国立公園全体で統一したデザインの協力証を配布予定です。

こうした状況の中、不特定多数の利用者からの協力金を恒常的に事業に当てることから、利用者の理解が得られるよう、経費の公平性、透明性を意識した活動が必須となっています。

予定事業

- 登山道維持補修
 - ・ 通常路線維持補修 20路線
 - ・ 重点路線維持補修 7路線

- 登山道標識設置 道標11基



令和7年度 歳入歳出予算書(案)

歳入合計 45,152,675 円
 歳出合計 45,152,675 円
 歳入歳出差引額 0 円

自 令和7年4月1日 至 令和8年3月31日

単位:円

(歳 入)

科目	目	予 算 額	R 6 予 算 額	増 減	摘 要
繰越金		2,226,667	5,245,335	(3,018,668)	
負担金等	行政機関	10,000,000	10,000,000	0	松本市5,000,000 安曇野市5,000,000
	事業関係者	620,000	620,000	0	自然公園財団400,000 上高地地区町会100,000 上高地観光旅館組合100,000 穂高神社 10,000 北アルプス南部地区山岳遭難防止対策協会10,000
	山小屋事業者拠出金	18,630,125	19,203,950	(573,825)	北アルプス山小屋友交会 17,233,100 上高地利用者施設(梓川左岸歩道等) 1,397,025
	計	29,250,125	29,823,950	(573,825)	
協力金※1		3,523,113	5,390,389	(1,867,276)	キャッシュレス487,462 山小屋1,814,651 口座振込1,221,000
寄付金※2		5,142,770	3,856,230	1,286,540	
県補助金※3		5,000,000	(8,000,000)		本年度から歳入・歳出予算に算入するもの
雑収入		10,000	200	9,800	預金利子
計		45,152,675	44,316,104	836,571	

(歳 出)

科目	目	路 線 名	予 算 額	R6予算額	増 減	路 線 担 当 者
事業費	通常路線維持補修	乗鞍岳歩道①	287,300	288,800	(1,500)	乗鞍頂上小屋
		乗鞍岳歩道②	132,900	123,100	9,800	位ヶ原山荘
		涸沢歩道	2,839,600	3,065,300	(225,700)	涸沢小屋
		岳沢・前穂高岳歩道	775,900	759,600	16,300	岳沢小屋
		奥穂高岳歩道	1,218,200	1,063,500	154,700	穂高岳山荘
		北穂高岳歩道	883,400	966,900	(83,500)	北穂高小屋
		西穂高岳歩道	1,383,300	1,376,800	6,500	西穂高山荘
		焼岳歩道①	473,100	452,500	20,600	焼岳小屋
		焼岳歩道②	193,800	205,700	(11,900)	中の湯温泉旅館
		梓川左岸歩道	3,071,100	3,281,700	(210,600)	横尾山荘
		槍ヶ岳歩道	2,169,200	2,381,700	(212,500)	槍ヶ岳山荘
		南岳歩道	449,200	491,400	(42,200)	南岳小屋
		西岳歩道	428,700	430,900	(2,200)	ヒュッテ西岳
		大天井岳歩道	571,600	533,200	38,400	大天井ヒュッテ
		燕岳歩道	1,045,700	1,126,200	(80,500)	燕山荘
	常念岳歩道	1,055,200	921,400	133,800	常念小屋	
	蝶ヶ岳歩道	635,900	593,800	42,100	蝶ヶ岳ヒュッテ	
	大滝山歩道	391,200	368,600	22,600	蝶ヶ岳ヒュッテ	
	徳本峠歩道	1,028,600	1,006,600	22,000	徳本峠小屋	
	有明山歩道	102,200	123,000	(20,800)	燕山荘	
	小計	19,136,100	19,560,700	(424,600)		
重点路線維持補修	涸沢歩道		2,309,890			涸沢ヒュッテ
	北穂高岳歩道		3,005,893			北穂高小屋
	槍ヶ岳歩道		247,776			槍ヶ岳山荘
	南岳歩道		3,624,883			槍ヶ岳山荘
	燕岳歩道		1,452,000			燕山荘
	常念岳歩道		2,500,000			常念小屋
	蝶ヶ岳歩道		3,498,509			横尾山荘
	小計	16,638,951	18,057,470	(1,418,519)		
道標設置	設置費		2,000,000	3,100,000	(1,100,000)	
	資材費等※3		5,000,000	(8,000,000)	(3,000,000)	本年度から歳入・歳出予算に算入するもの
	小計	7,000,000	3,100,000	3,900,000		
協力金対策費		1,328,000	500,000	828,000		
	小計			828,000		
計		44,103,051	41,218,170	2,884,881		
予備費	災害対応、研修会費等		869,624	2,847,934	(1,978,310)	
	計					
事務費	HP管理費		130,000	200,000	(70,000)	
	事務費	広報、手数料等	50,000	50,000	0	
	計		180,000	250,000	(70,000)	
合計		45,152,675	44,316,104	836,571		

(環境省事業)

グリーンワーカ ー事業	山岳保全・整備	予 算 額	R6予算額	増 減
		2,000,000	1,000,000	1,000,000

※1 前年協力金を計上(12月末まで)

※2 前年寄付金を計上(12月末まで)

※3 資材費県補助金活用

()は減

役員改選について

役職名	令和5・6年度	令和7・8年度（案）	備考
会長	松本市長	松本市長	
副会長	安曇野市長	安曇野市長	
顧問	中信森林管理署 中信森林管理署長	中信森林管理署 中信森林管理署長	
顧問	環境省 信越自然環境事務所 中部山岳国立公園管理事務所長	環境省 信越自然環境事務所 中部山岳国立公園管理事務所長	
理事	(財)自然公園財団 上高地支部所長	(財)自然公園財団 上高地支部所長	
〃	北アルプス南部地区 山岳遭難防止対策協会事務局長	北アルプス南部地区 山岳遭難防止対策協会事務局長	
〃	環境省 中部山岳国立公園管理事務所	環境省 中部山岳国立公園管理事務所	
〃	松本市商工観光部 アルプスリゾート整備本部長	松本市商工観光部 アルプスリゾート整備本部長	
〃	安曇野市商工観光部 観光交流促進課長	安曇野市商工観光部 観光交流促進課長	
〃	上高地町会長 小林 清二	上高地町会長 小林 清二	
〃	北アルプス山小屋友交会長 山田 直	北アルプス山小屋友交会長 山田 直	
〃	槍ヶ岳地区担当 穂苅 大輔	槍ヶ岳地区担当 穂苅 大輔	
〃	穂高地区担当 小山 義秀	穂高地区担当 小山 義秀	
〃	前山地区担当 赤沼 健至	前山地区担当 赤沼 健至	
〃	上高地地区担当 山田 直	上高地地区担当 山田 直	
〃	西穂・岳沢地区担当 村上 文俊	西穂・岳沢地区担当 村上 文俊	
〃	乗鞍地区担当 町野 親生	乗鞍地区担当 町野 親生	
〃	蝶ヶ岳・常念地区担当 山崎 直人	蝶ヶ岳・常念地区担当 山田 雄太	
監事	澗沢ヒュッテ 山口 孝	嘉門次小屋 上條 瑞穂	
監事	上高地観光旅館組合長 青柳 浩一郎	上高地観光旅館組合長 青柳 浩一郎	