

令和8年度

北アルプス登山道等維持連絡協議会総会資料

総会次第

- 1 開会のことば
- 2 会長あいさつ
- 3 議長選出
- 4 議題
 - (1) 令和7年度 事業報告及び決算、会計監査報告
 - (2) 令和8年度 事業計画及び予算
 - (3) 役員の追加について
 - (4) その他
- 5 議長退任
- 6 閉会のことば

日 時 : 令和8年5月18日(月) 13:30~14:30

場 所 : 松本市梓川支所 大会議室(梓川保健センター2階)

令和7年度 事業報告

令和7年は、全国的な猛暑や外国人観光客の入込増などにより上高地への入り込み数は22年ぶりに160万人を超え、上高地の魅力が国籍や世代を超えて、広く感じてもらえたシーズンでした。

このような中、「北アルプストレイルプログラム」の実証実験を踏まえ、5年度から協議会が単独で登山道維持協力金の収受を本格的に開始しました。

また登山道標識設置においては、長野県ふるさと信州寄付金等活用事業補助金にて道標10基を設置することができました。

令和7年の山岳遭難統計では、長野県内の山岳遭難件数は358件、遭難者数は392人となり、過去最多であった昨年を上回りました。遭難で死亡した人は前年より1人多い51人でした。態様別では転・滑落が94件(26%)、転倒が90件(25%)、疲労凍死傷が59件(17%)、さらに道迷いが34件(10%)で、転・滑落、転倒が依然として多くの割合を占めています。

実施内容

- 登山道維持補修
 - ・ 通常路線維持補修 20路線
 - ・ 重点路線維持補修 7路線

- 登山道標識設置 道標10基

- 各会議等
 - ・ 総会 5月20日
 - ・ 事務局会議 4月9日、12月23日、2月3日、3月26日

令和7年度 歳入歳出決算書

歳入合計 46,910,058 円…(A) 自 令和7年4月1日 至 令和8年3月31日
 歳出合計 40,450,046 円…(B)
 歳入歳出差引残額 6,460,012 円…(C)

単位:円

(歳入)

科	目	細	目	予	算	額	決	算	額	増	減	摘要
繰越金				2,226,667			2,226,667			0		
負担金等	行政機関			10,000,000			10,000,000			0		松本市5,000,000 安曇野市5,000,000
	事業関係者			620,000			2,220,000			1,600,000		自然公園財団2,000,000 上高地地区町会100,000 上高地観光旅館組合100,000 穂高神社 10,000 北アルプス南部地区山岳遭難防止対策協会10,000
	山小屋事業者拠出金			18,630,125			18,630,125			0		北アルプス山小屋友交会 18,096,900 上高地利用者施設(梓川左岸歩道等) 1,171,825
	計			29,250,125			30,850,125			1,600,000		
協力金 ^{※1}				3,523,113			3,523,113			0		キャッシュレス487,462 山小屋1,814,651 口座振込1,221,000
寄付金 ^{※2}				5,142,770			5,142,770			0		
県補助金 ^{※3}				5,000,000			5,137,000			137,000		
雑収入				10,000			30,383			20,383		預金利子
計(A)				45,152,675			46,910,058			1,757,383		

(歳出)

科	目	細	目	路	線	名	予	算	額	決	算	額	増	減	総事業費	路線担当者	
事業費	通常路線維持補修	乗鞍岳歩道①					287,300			287,300			0		795,300	乗鞍頂上小屋	
		乗鞍岳歩道②					132,900			132,900			0		427,460	位ヶ原山荘	
		澗沢歩道					2,839,600			2,839,600			0		3,318,814	澗沢小屋	
		岳沢・前穂高岳歩道					775,900			775,900			0		953,645	岳沢小屋	
		奥穂高岳歩道					1,218,200			1,218,200			0		2,169,006	穂高岳山荘	
		北穂高岳歩道					883,400			883,400			0		1,134,118	北穂高小屋	
		西穂高岳歩道					1,383,300			1,383,300			0		1,667,128	西穂山荘	
		焼岳歩道①					473,100			473,100			0		730,510	焼岳小屋	
		焼岳歩道②					193,800			193,800			0		239,745	中の湯温泉旅館	
		梓川左岸歩道					3,071,100			3,071,100			0		3,361,162	横尾山荘	
		槍ヶ岳歩道					2,169,200			2,169,200			0		3,187,338	槍ヶ岳山荘	
		南岳歩道					449,200			449,200			0		543,455	南岳小屋	
		西岳歩道					428,700			53,020			(375,680)		53,020	ヒュッテ西岳	
		大天井岳歩道					571,600			571,600			0		729,025	大天井ヒュッテ	
	燕岳歩道					1,045,700			955,988			(89,712)		955,988	燕山荘		
	常念岳歩道					1,055,200			1,055,200			0		1,782,130	常念小屋		
	蝶ヶ岳歩道					635,900			635,900			0		1,482,690	蝶ヶ岳ヒュッテ		
	大滝山歩道					391,200			391,200			0		781,880	蝶ヶ岳ヒュッテ		
	徳本峠歩道					1,028,600			1,028,600			0		1,242,231	徳本峠小屋		
	有明山歩道					102,200			102,200			0		380,395	有明荘		
小計					19,136,100			18,670,708			(465,392)		25,935,040				
重点路線維持補修	澗沢歩道						2,309,890			1,781,753			(528,137)			澗沢ヒュッテ	
	北穂高岳歩道						3,005,893			2,899,633			(106,260)			北穂高小屋	
	槍ヶ岳歩道						247,776			247,776			0			槍ヶ岳山荘	
	南岳歩道						3,624,883			3,482,064			(142,819)			槍ヶ岳山荘	
	燕岳歩道						1,452,000			1,951,180			499,180			燕山荘	
	常念岳歩道						2,500,000			488,180			(2,011,820)			常念小屋	
蝶ヶ岳歩道						3,498,509			3,447,084			(51,425)			横尾山荘		
小計						16,638,951			14,297,670			(2,341,281)					
道標設置	設置費						2,000,000			1,308,120			(691,880)				
	資材費等 ^{※3}						5,000,000			5,137,000			137,000				
	小計						7,000,000			6,445,120			(554,880)				
協力金対策費						1,328,000			228,200			(1,099,800)				協力証作成	
小計																	
計							44,103,051			39,641,698			(4,461,353)				
予備費	災害対応、研修会費等						869,624			656,500			(213,124)				研修費
	計																
事務費	HP管理費						130,000			125,620			(4,380)				
	事務費						50,000			26,228			(23,772)				
	広報、手数料等						180,000			151,848			(28,152)				
合計(B)							45,152,675			40,450,046			(4,702,629)				
残高 決算額欄(C)=(A)-(B)										6,460,012						翌年度繰越金	

(環境省事業)

グリーンワーカー事業	山岳保全・整備	予	算	額	決	算	額	増	減	摘要
	西穂高岳歩道ほか	2,000,000			1,960,200			(39,800)		槍ヶ岳歩道、西穂高岳歩道

※1 前年協力金を計上(12月末まで)

※2 前年寄付金を計上(12月末まで)

※3 資材費県補助金活用

()は減

令和7年度 通常路線維持補修 実施状況写真
【乗鞍岳歩道①】 雪渓切り

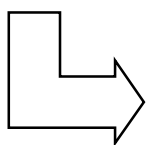

令和7年度 通常路線維持補修 実施状況写真
【乗鞍岳歩道②】 路面補修

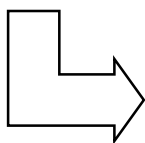

令和7年度 通常路線維持補修 実施状況写真
【西穂高岳歩道】 笹刈

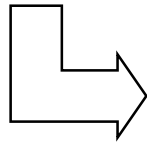

令和7年度 通常路線維持補修 実施状況写真
【焼岳歩道①】 木橋塗装

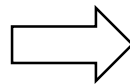



倒木処理

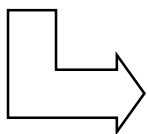

草刈

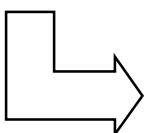

令和7年度 通常路線維持補修 実施状況写真
【大滝山歩道】 倒木等処理

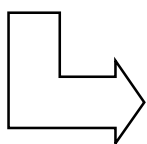

令和7年度 通常路線維持補修 実施状況写真
【燕岳歩道】 階段設置

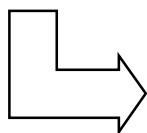

602 ハシゴ設置 明神



19: 徳本峠歩道

着手前

19: 徳本峠歩道

施工中

19: 徳本峠歩道

完成後

614 登山道補強 明神

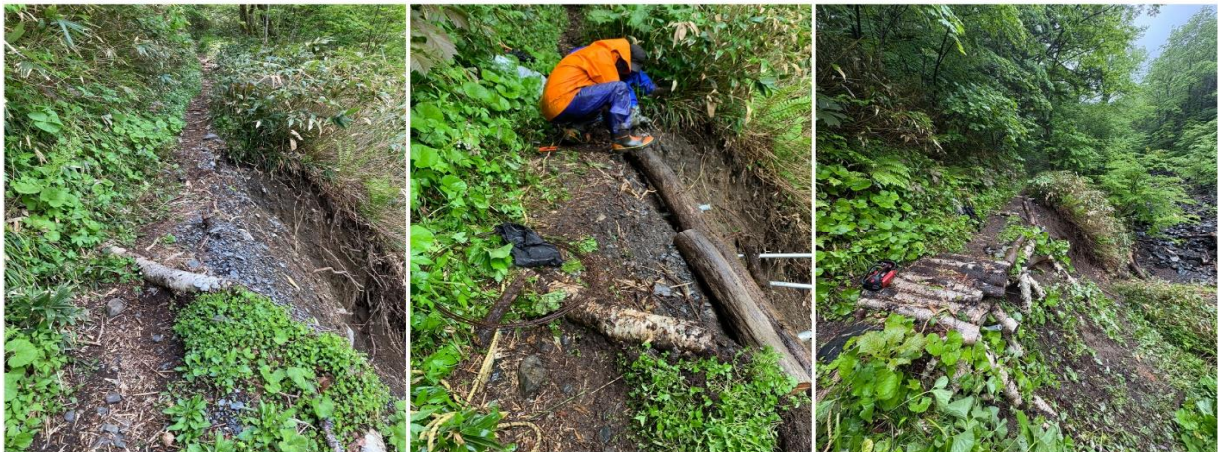

19: 徳本峠歩道

着手前

19: 徳本峠歩道

施工中

19: 徳本峠歩道

完成後

令和7年度 重点路線維持補修 実施状況写真
【南岳歩道】

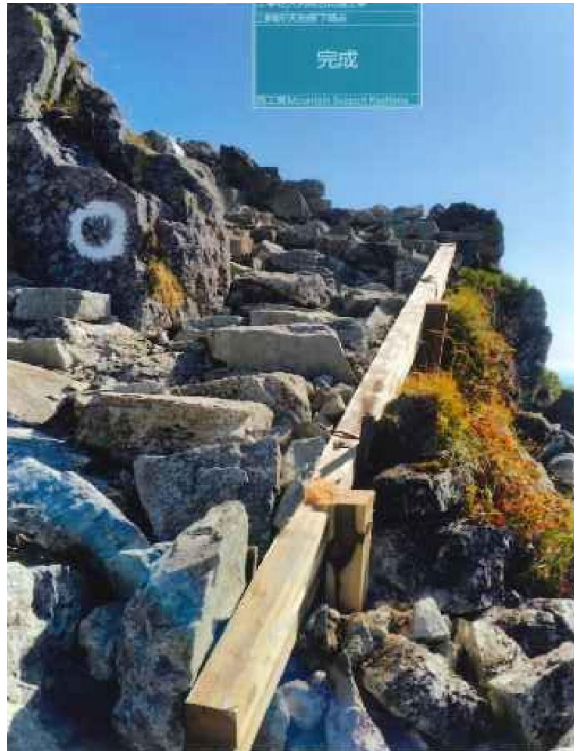
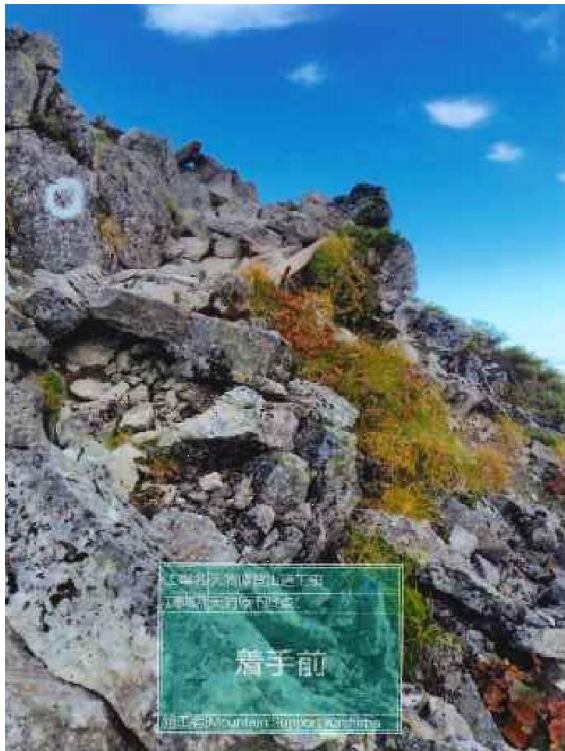
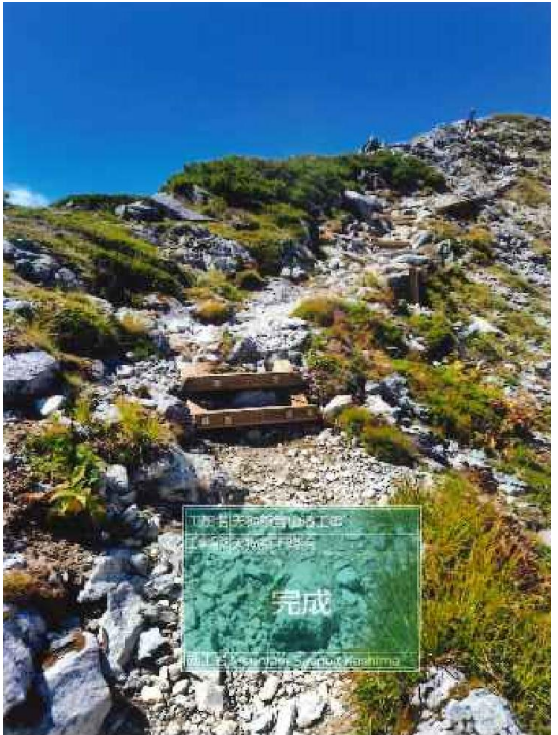

令和7年度 重点路線維持補修 実施状況写真
【燕岳歩道】



令和7年登山道標識設置箇所

○ 道標

- ・ 乗鞍岳歩道（位ヶ原山荘上）、涸沢歩道（横尾岩小屋跡）
槍ヶ岳歩道（一ノ俣）、大天井岳歩道（赤岩岳手前）
西穂高岳歩道（西穂高岳 独標）、蝶ヶ岳歩道（長堀山付近）
燕岳歩道（大下りの頭、大天井岳分岐）
常念岳歩道（一の沢笠原、笠原沢出合）



西穂高岳歩道（西穂高岳 独標）



燕岳歩道（大天井岳分岐）

感謝状贈呈者一覧（順不同）

令和7年度において下記の方々から寄付金を頂きましたので、感謝状の贈呈を致しました。（トレイルプログラムによる協力金は除く。）

1. KDDI 株式会社 中部北陸総支社 様 (愛知県名古屋市)
2. 信濃毎日新聞社 様 (長野市)
3. 川野辺 充子 様 (東京都杉並区)
4. やまきふ共済会 様 (千葉県柏市)
5. 株式会社ヤマレコ 様 (松本市)
6. 上高地観光アソシエーション 様 (松本市)
7. 大信州酒造株式会社 様 (松本市)
8. 松本勤労者山岳会 様 (松本市)

令和7年度 会計監査報告

令和7年度における北アルプス登山道等維持連絡協議会の決算について諸帳簿、その他証拠書類を監査した結果、間違いなく適正に処理されていたことを認めたので報告します。

令和8年5月8日

監 事 上高地観光旅館組合長

青柳 浩一郎



監 事 嘉門次小屋

上條 瑞穂



令和8年度 事業計画

令和8年度においても、北アルプスの貴重な山岳環境の保全と訪れる登山者が安全で快適な登山ができるよう登山道等の維持補修や周辺環境の保全に取り組めます。具体的には、通常路線の20路線のほか、本年度の重点路線を10路線（11箇所）定め、登山道の維持補修を行います。

また、島々谷から徳本峠までの路線を新しい通常路線と定め、今年度を準備期間とし条件整備をしたうえで、来年度から予算をつける予定となっています。

登山道標識設置については、引き続き長野県ふるさと信州寄付金等活用事業補助金等を活用して設置を行う計画です。

昨年に引き続き「北アルプストレイルプログラム」に基づく協力金の収受に取り組む、参加者には協力証の配布を行います。協力証については、昨年度に引き続き飛騨側と連携し、統一したデザインの協力証を配布予定です。

こうした状況の中、不特定多数の利用者からの協力金を恒常的に事業に当てることから、利用者の理解が得られるよう、経費の公平性、透明性を意識した活動が必須となっています。

予定事業

- 登山道維持補修
 - ・ 通常路線維持補修 20路線（徳本峠歩道②については準備期間）
 - ・ 重点路線維持補修 10路線（11箇所）

- 登山道標識設置 道標9基



令和8年度 歳入歳出予算書

歳入合計
歳出合計
歳入歳出差引残額

67,483,632 円
67,483,632 円
0 円

自 令和8年4月1日 至 令和9年3月31日

単位:円

(歳 入)

科 目	目 細 目	予 算 額	R 7 予 算 額	増 減	摘 要
繰越金		6,460,012	2,226,667	4,233,345	
負担金等	行政機関	10,000,000	10,000,000	0	松本市5,000,000 安曇野市5,000,000
	事業関係者	1,220,000	620,000	600,000	自然公園財団1,000,000 上高地地区町会100,000 上高地観光旅館組合100,000 穂高神社 10,000 北アルプス南部地区山岳遭難防止対策協会10,000
	計	11,220,000	10,620,000	600,000	
特別会計(拠出金・協力金・寄付金等)	繰入金	37,072,620	27,296,008	9,776,612	令和8年度から拠出金・協力金・寄付金は特別会計に入金してから繰入する。
県補助金		3,921,000	5,000,000	(1,079,000)	道標資材費に使用。
グリーンワーカー事業		2,000,000	2,000,000	0	西穂高岳歩道・徳本峠歩道①に使用予定。
松本市補助金		6,800,000	0	6,800,000	松本市路線に使用。
雑収入		10,000	10,000	0	預金利子
計		67,483,632	47,152,675	20,330,957	

(歳 出)

科 目	目 細 目	路 線 名	予 算 額	R7予算額	増 減	路 線 担 当 者	
事業費	通常路線維持補修	乗鞍岳歩道①	292,200	287,300	4,900	乗鞍頂上小屋	
		乗鞍岳歩道②	151,800	132,900	18,900	位ヶ原山荘	
		涸沢歩道	2,923,800	2,839,600	84,200	涸沢小屋	
		岳沢・前穂高岳歩道	801,900	775,900	26,000	岳沢小屋	
		奥穂高岳歩道	1,532,400	1,218,200	314,200	穂高岳山荘	
		北穂高岳歩道	893,000	883,400	9,600	北穂高小屋	
		西穂高岳歩道	1,453,100	1,383,300	69,800	西穂山荘	
		焼岳歩道①	500,900	473,100	27,800	焼岳小屋	
		焼岳歩道②	195,900	193,800	2,100	中の湯温泉旅館	
		梓川左岸歩道	3,050,300	3,071,100	(20,800)	横尾山荘	
		槍ヶ岳歩道	2,390,900	2,169,200	221,700	槍ヶ岳山荘	
		南岳歩道	454,600	449,200	5,400	南岳小屋	
		西岳歩道	346,400	428,700	(82,300)	ヒュッテ西岳	
		大天井岳歩道	627,800	571,600	56,200	大天井ヒュッテ	
		燕岳歩道	1,001,700	1,045,700	(44,000)	燕山荘	
		常念岳歩道	1,193,900	1,055,200	138,700	常念小屋	
		蝶ヶ岳歩道	761,400	635,900	125,500	蝶ヶ岳ヒュッテ	
	大滝山歩道	457,500	391,200	66,300	蝶ヶ岳ヒュッテ		
	徳本峠歩道①	1,084,600	1,028,600	56,000	徳本峠小屋		
	徳本峠歩道②	0	0	0	岩魚留小屋		
	有明山歩道	129,900	102,200	27,700	燕山荘		
		小計		20,244,000	19,136,100	1,107,900	
		重点路線維持補修	乗鞍岳歩道①	2,428,470			乗鞍頂上小屋
			涸沢歩道	4,112,140			涸沢ヒュッテ・横尾山荘
			南岳歩道	3,488,642			槍ヶ岳山荘
			西岳歩道	3,826,213			ヒュッテ西岳
			西穂高岳歩道(グリーンワーカー事業使用予定)	1,000,000			西穂山荘
	北穂高岳歩道		1,441,000			北穂高小屋	
	槍ヶ岳歩道		1,818,300			槍ヶ岳山荘	
	燕岳歩道		1,639,000			燕山荘	
	常念岳歩道		1,969,000			常念小屋	
	徳本峠歩道①(グリーンワーカー事業使用予定)		1,304,050			徳本峠小屋	
	涸沢歩道(松本市補助金使用予定)	11,770,000			横尾山荘		
	小計		34,796,815	18,638,951	16,157,864		
	道標設置	設置費	2,000,000	2,000,000	0		
		資材費等	5,000,000	5,000,000	0	県補助金使用	
		小計	7,000,000	7,000,000	0		
	協力金対策費 事業推進費	協力証作成・研修会費等	1,500,000	1,328,000	172,000		
		小計					
	計		63,540,815	46,103,051	17,265,764		
予備費	災害対応等		3,742,817	869,624	2,873,193		
	計						
事務費	HP管理費		150,000	130,000	20,000		
	事務費	広報、手数料等	50,000	50,000	0		
		計	200,000	180,000	20,000		
	合計		67,483,632	47,152,675	20,330,957		

役員の追加について

役職名	令和7・8年度	令和8年度（案）	備考
会長	松本市長	松本市長	
副会長	安曇野市長	安曇野市長	
顧問	中信森林管理署 中信森林管理署長	中信森林管理署 中信森林管理署長	
顧問	環境省 信越自然環境事務所 中部山岳国立公園管理事務所長	環境省 信越自然環境事務所 中部山岳国立公園管理事務所長	
理事	(財)自然公園財団 上高地支部所長	(財)自然公園財団 上高地支部所長	
〃	北アルプス南部地区 山岳遭難防止対策協会事務局長	北アルプス南部地区 山岳遭難防止対策協会事務局長	
〃	環境省 中部山岳国立公園管理事務所	環境省 中部山岳国立公園管理事務所	
〃	松本市総合戦略局 アルプスリゾート整備本部長	松本市総合戦略局 アルプスリゾート整備本部長	
〃	安曇野市商工観光部 観光交流促進課長	安曇野市商工観光部 観光交流促進課長	
〃	上高地町会長 小林 清二	上高地町会長 小林 清二	
〃	北アルプス山小屋友交会長 山田 直	北アルプス山小屋友交会長 山田 直	
〃	槍ヶ岳地区担当 穂苅 大輔	槍ヶ岳地区担当 穂苅 大輔	
〃	穂高地区担当 小山 義秀	穂高地区担当 小山 義秀	
〃	前山地区担当 赤沼 健至	前山地区担当 赤沼 健至	
〃	上高地地区担当 山田 直	上高地地区担当 山田 直	
〃	西穂・岳沢地区担当 村上 文俊	西穂・岳沢地区担当 村上 文俊	
〃	乗鞍地区担当 町野 親生	乗鞍地区担当 町野 親生	
〃	蝶ヶ岳・常念地区担当 山田 雄太	蝶ヶ岳・常念地区担当 山田 雄太	
〃		長野県 環境部 自然保護課長	理事の追加
監事	嘉門次小屋 上條 瑞穂	上條 瑞穂	
監事	上高地観光旅館組合長 青柳 浩一郎	上高地観光旅館組合長 青柳 浩一郎	